

Descente de charge par console  
(6 consoles par étage)

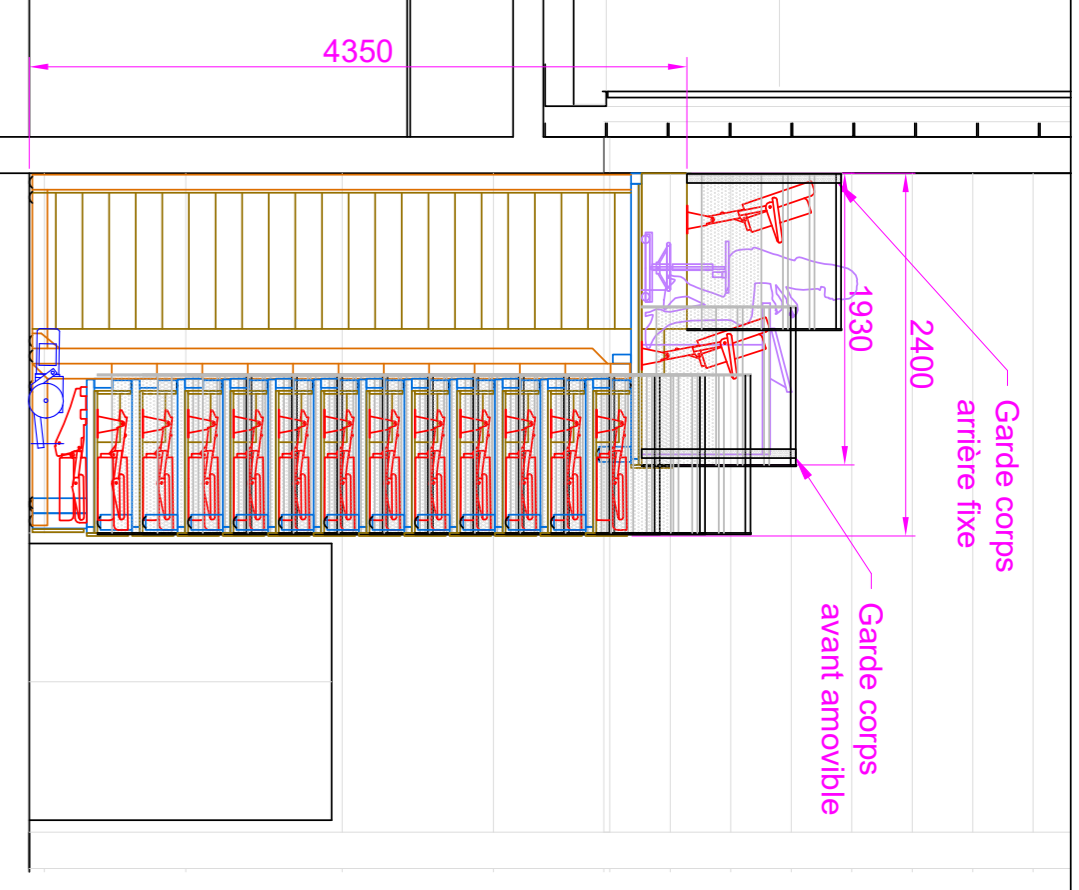

Tribune partiellement ouverte avancée dans la salle



Tableau récapitulatif

Capacité tribune	318 places
Fauteuil	Master One +
Entraxe	520 mm
Nombre de rang	16 rangs
Nombre d'étage	13 étages
Garde corps	latéraux avant amovibles sur étage supérieur arrière fixe
Contremarche avant amovible 1er étage	Panneau mélaminé EGGER U999 ST2
Contremarche avant	Panneau mélaminé EGGER Chêne Kendal H3171 S112
Contremarche arrière	Panneau mélaminé EGGER Chêne Kendal H3171 S112
Habillage latéral	Filet amovible Noir
Habillage arrière	Panneaux fixes mélaminé EGGER Chêne Kendal H3171 S112
Finition plancher	Moquette aligulillée SOMMER Concord Anthracite W1705 A2
Alimentation électrique	16A, 380V 3 phases + neutre + terre 2 KW
Poids à vide	environ 20 tonnes
Planché du sol	3mm sous une règle de 2 mètres

Tribune vue de l'arrière

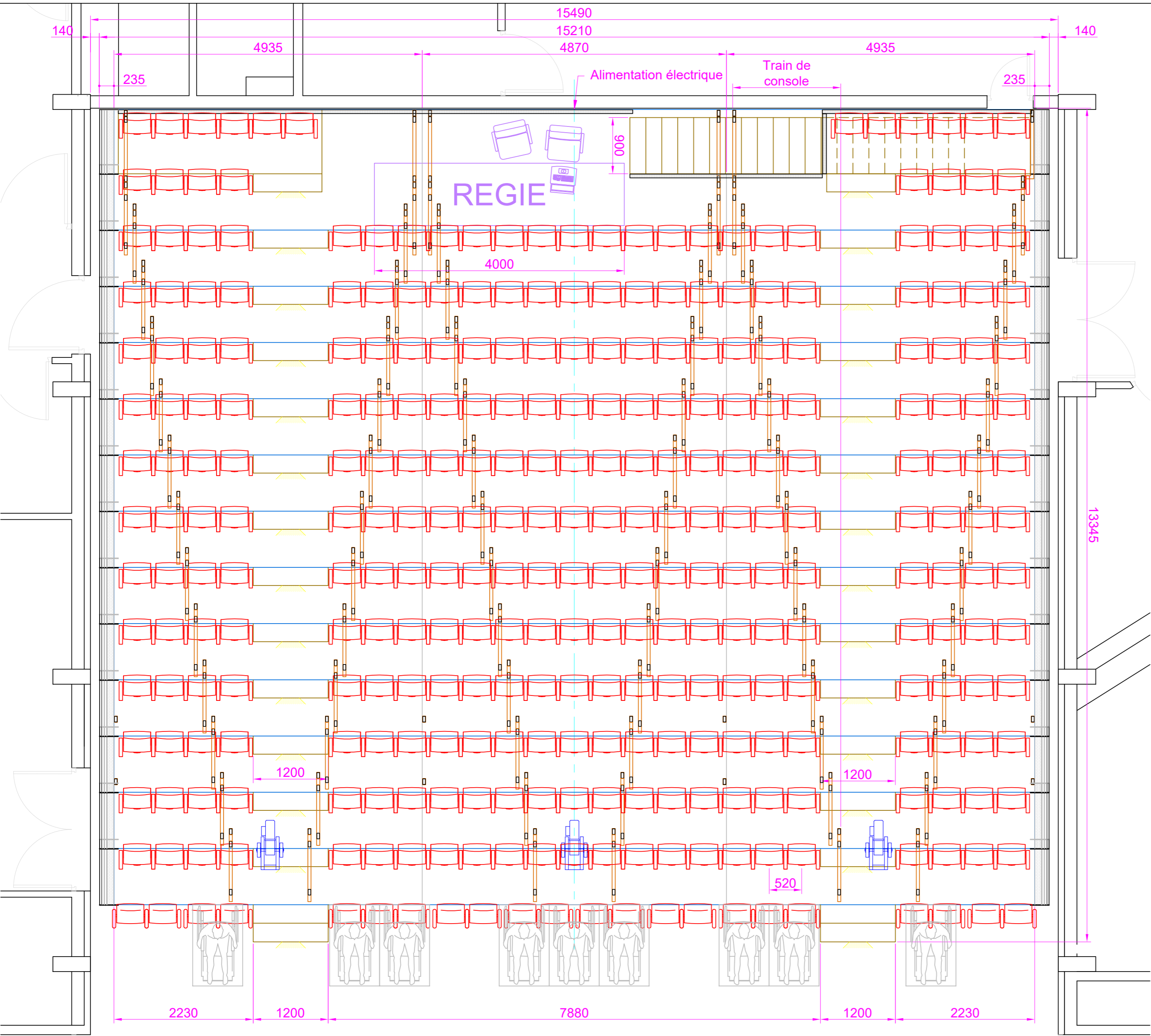
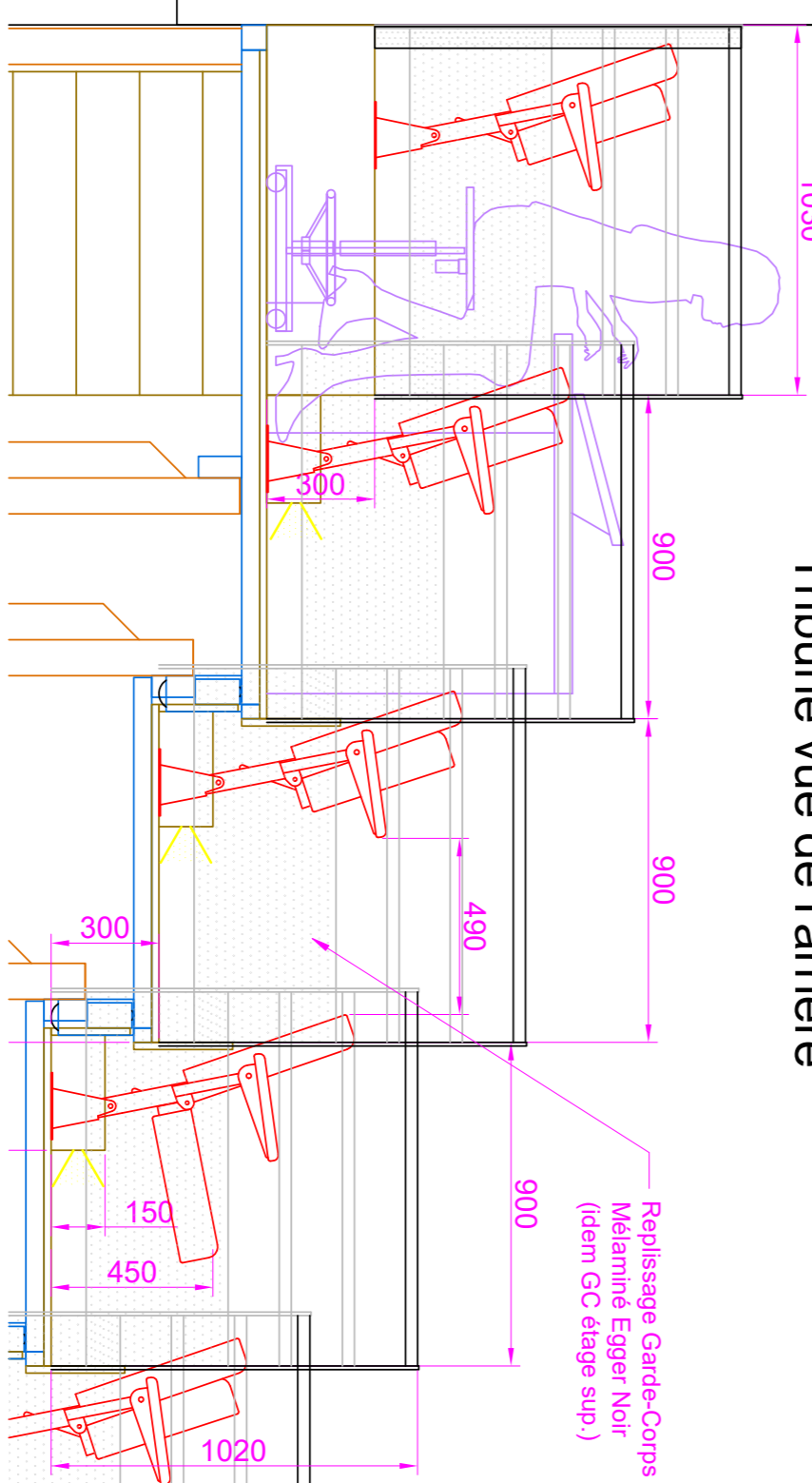

**CE**  
**MASTER INDUSTRIE**  
 14-1166-CPR-0179  
 Dessiné par : RU  
 Le : 09/07/2021  
**PUISIEUX EN FRANCE**  
 Implantation Générale  
 Tribune Téléscopique  
 13 étages au pas de 900 x 300  
 N° d'étage : N de registre : Indice Format/Feuille  
 17598 01501 D A1 1/1

Le présent document est la propriété exclusive de MASTER Industrie, il ne peut être communiqué à un tiers, ni reproduit sans l'accord écrit de MASTER Industrie.